”

“



2015.

:

:

()

:

”

,

“

: 1412558

: 4400307860000

:

20,

, **2015.**

1.	3
1.1.	3
1.2.	3
1.3.	4
1.4.	5
2.	2015.	6
3.	2014. 2015.	7
3.1.	2014.	7
3.2.	2014.	8
4.		8
4.1.	-	8
4.1.1.	,	8
4.1.2.	,	12
4.1.3.	-	12
4.2.	15
4.2.1.	15
4.2.2.	16
4.2.3.	17
4.2.4.	18
4.2.5.	20
4.2.6.	21
4.3.	22
4.3.1.	-	22
4.3.2.	23
4.3.3.	24
4.4.	24
5.	,	25
5.1.	26
5.2.	28
5.3.	31
5.4.	32
5.5.	33
5.5.1.	33
5.5.2.	34
5.5.3.	34
5.5.4.	35
6.	35
7.	38
8.	40
9.	43

1.

1.1.

„4. „ 31. 1991. „ 29.

1999. 2004. „

10.009.225

65%
10%
5%
20%.

1992.

30.000

1.2.

„ 68/07 109/12);
„ 75/04 78/11);
„ 40/13);
„ 127/08, 58/09, 100/11 67/13);
„ 124/11);
„ 50/06);
„ 11/12);
„ 39/14);

- , , .) , (. , , , ,) .

“ ”
(,, . . “, 36/09 52/11),

(:) 2015. 5. 10.
(,, . . “, 75/04 78/11), 304.
“ (,, . . “, 127/08), 30. . .”
-1739-4/11 25. 2011. ,
(,, . . “, 36/09 52/11),

2014 – 2016. 345/14 13. . .” 2014. “

1. ;
- 2.
3. () (5) (:) 3.01.

1.3.

- 12.000.000 - 11.366.000 ,

1.4.

1. ;

2. ;

3.

4.

()

A.D. „VODOVOD I KANALIZACIJA” BIJE LJINA*

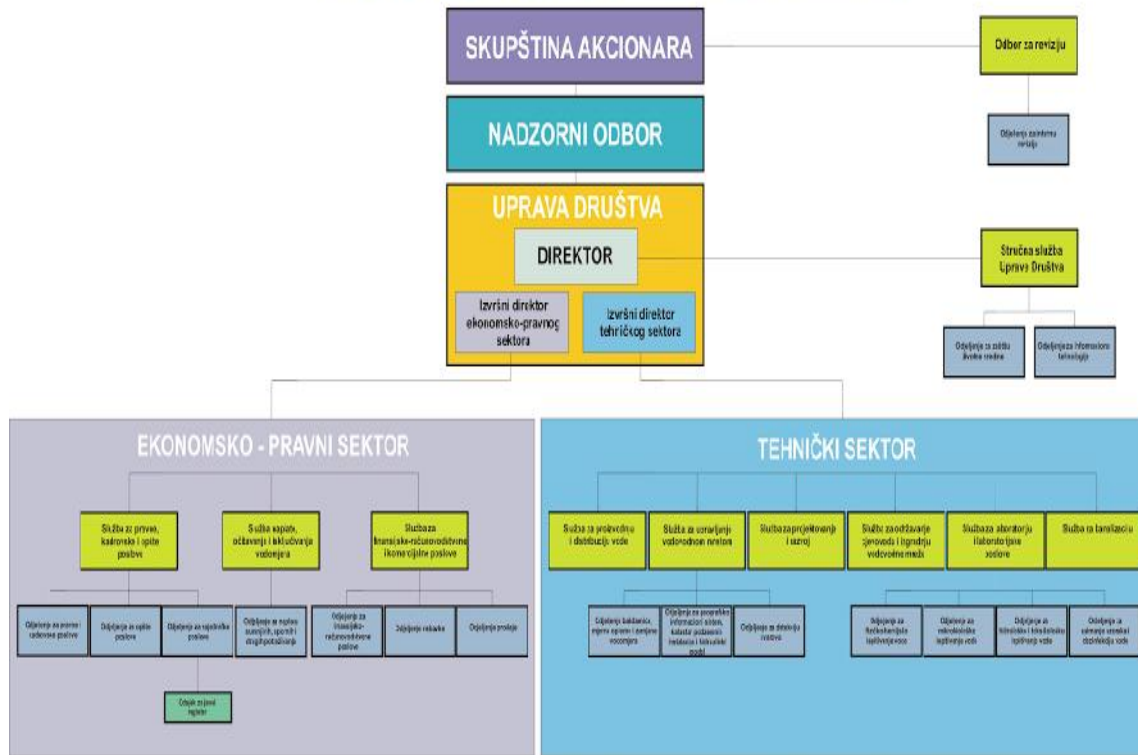

*Sima unutrašnje organizacijske strukture A.D. „Vodovod i kanalizacija” Bijeljina – mikroorganizacija, vrjednaja Odborom osutrdnjanja unutrašnje organizacije A.D. „Vodovod i kanalizacija” Bijeljina – mikroorganizacija br. NO-1239-III/2 od 12. mija 2012. godine i Odlukom o imenju i koptju Odluke o utvrdnjanju unutrašnje organizacije A.D. „Vodovod i kanalizacija” Bijeljina – mikroorganizacija br. NO-3074-2/13 od 12. novembra 2013. godine.

DIREKTOR

Predrag Perković
diploimirani pravnik

2.

2015.

2015. :

- ;

- - ;

- , - ,

;

- 36876 40775;

- -

- ,

- .

- .

- .

- .

- ;

- ISO 9001, ;

- ;

- ;

- ;

- ;

- 90 % 5 %;

- ,

- ;

- ,

- ;

(„EC Grant“);

2015. ;

7.000.000,00 €

: 4.000.000 €

(„SIDA“) 3.000.000,00 €

7.031.644,00 €

- ” “;
-
- ()

3. 2015.

3.1. 2014.

() , 2014. .

2014. 2015. 84% ,

() . ,

() ,

1% 2015. 2014. 2015.

1.750 ,

() 2015.

2014.

2015. 2%.

() , , 2014.

3.2.

2014.

2014. 210.702 .

141.389 . 2014.

2014. 94% .

5,59% , 2014. 7.506.590

4.

2015. ,

4.1.

4.1.1.

ad hoc

2015.

), , , , .

2015. , : , , , , , , , , , ; - 2007. 3.000 2007, 2008. 2009. e 2015. , , / , / ; - 2011. : , ; - ; - . 2015. : , , , , . 2015. :

-

;

-

” “

-

” “

-

;

-

” “

-

” “

-

.

2015.

:

,

,

,

.

,

2015.

:

-

” “

-

.

.

,

,

2015.

,

:

-

;

-

;

-

;

-

;

-

;

-

,

,

,

;

-

;

-

(

-

;

-

-

-

).

(

2015.

:

-

-

-

-

-

-

-

-

-

-

-

-

-

-

-

;

,

2-3

” “;

-

NX-1

.

4.1.2.

,

2015.

,

,

,

:

-

,

,

-

-

,

;

-

,

;

-

90%,

5%

;

-

-

,

;

-

,

;

-

”

”

”
“

-

;

-

,

;

-

,

9001

-

.

4.1.3.

-

-

:

-

,

,

;

-

:

,

;

- , ()

- ” “.

:

2015.

...”

“

e

2015.

:

- ,

;

- GO – procure

”

“,

;

- ,

;

- ;

;

- ;

;

- / /

/ /

, , / / 6.000

- Wisppa

, .

, :

1. : / /

2015. , ;

;

” “,

4.2.

4.2.1.

2015.

” “,

” “,

2015.

:

2015.

6.300.000 ³

;

;

-7, -9, -11, -11', -12, -14, -15, -16 -17

;

-7, -9, -11, -11', -12, -14, -15, -16 -

17;

e

” “,

;

;

” “,

;

14, -15, -16 -17

-2, -3, -7, -9, -11, -11', -12, -

;

;

;

- ” “ ;

- 2015. ;

- , . ;

- ” “

- 140 .

4.2.2.

- , : ;

- ; .

- ;

- ();

- ;

- (, .); “

-); (, ,

- , ;

- (

- , /);

- (, ,

- .) , , ,

- “ .

- :
- 8 ();
- ” “- ;
-
- ().

4.2.3.

2015.

- ,
- .
- 2015. :
- ;
- ;
- — 600 400 , 7 ;
- 17.000 ;
- ;
- - ;
- ” “ ” “
- ” “ ”
- “ ”
- ” “
- , , ,

4.2.4.

: , , .

2015.

- ()

5.500 / ;

50 / ;

;

;

;

;

, ;

;

5.550

;

/

- ;

;

, .

2015.

:

(, ,) ;

- ;

- ;

- ;

- , ;

- ;

- - , (, . . . “, 55/03), ;

- (, ,) ;

- “ (”, .

2015.

- ;

- ;

- , . , ;

- , ();

- , ;

- ;

- ;

- , ;

- (-)

- , .

- 78

- 24

, 2015. , ” “
:

- 384

;

- 28

().

,
e

2015.

2015.

, 717

/

717

/

478

)

(

”

—
“

4.2.6.

-

2014.

3 (

)

3 -

29

200

()

-

(

).

52.012²

:

- 21.753²

- () - 6.700²

- - 3.367²

- 5 - 1.256²

- () - 4.486²

- (-) - 14.350²

14.756² , 28.756² 14.000²

- ()

- , , , , -1,⁶

- 1

- ()

2015. ,

-1 , 1.170.000 .

4.3.

4.3.1.

2015.

“ ”

2015. “ ”

;

- (,);

- ;

- , , ;

- , , ,
 - ;
 - ;
 - ,
 - ().

4.3.2.

2015.
:

- ;
 - “ ” ;
 - ;
 - ;
 - ;
 - MS SQL ;
 - ;
 - ;
 - ;
 - ;
 - ;
 - ;
 - ;
 - ;
 - ;
 - ;
 - ;
 - ;

- ;
- , ;
- ,
- .

4.3.3.

2015.

:

- BAS ISO 9001:2008 14001:2004;
- BAS ISO 22000:2005;
- BAS ISO 9001:2008, 14001:2004 22000:2005;
- BAS ISO 9001:2008;
- ;
- / /

4.4.

2015.

‘
:

- ‘ ‘ ‘ ‘ ‘ ‘ ;
- ;
- ;
- ;
- ‘ ‘ ‘ ‘ ‘ ‘ ;
- ‘ ‘ ‘ ‘ ‘ ‘ ;
- ;
- ;
- ;
- ;
- ;
- ;
- ;
- ;
- ;
- ;
- .

5.

2015.

2015.

2016.

2015.

1 –

	2015.
	1,30
	1,30
	1,30

100 %

50%

2015.

2 –

		(m ³)		(m ³)	
		2014.	2015.	2014.	2015.
1.	I	301.809	305.807	77.924	79.097
2.	II	252.146	256.144	66.690	67.659
3.	III	256.278	260.277	68.804	69.774

4.	IV	289.179	293.179	74.880	76.012
5.	V	285.434	289.934	77.361	78.431
6.	VI	371.018	375.517	79.182	80.943
7.	VII	337.272	342.272	84.837	86.199
8.	VIII	359.896	365.396	84.316	85.873
9.	IX	301.897	306.897	79.311	80.480
10.	X	311.316	315.316	82.037	83.195
11.	XI	291.035	295.035	84.649	85.664
12.	XII	266.120	289.500	75.787	86.022
	:	3.623.400	3.695.274	935.778	959.349

2015.

5.1.

3-

			2014.	2015.	5/4	%
1	2	3	4	5	6	7
1.	611200	a o	26.277,00	200.000,00	761,12	2,39
2.	611300		237.917,00	300.000,00	126,09	3,58
3.	611400		447.784,00	350.000,00	78,16	4,17
4.	611500		4.916.327,00	5.150.000,00	104,75	61,43
5.	611600		1.072.657,00	1.200.000,00	111,87	14,31
6.	611700		23.763,00	30.000,00	126,25	0,36
7.	611800		1.105,00	3.000,00	271,49	0,04
8.	611900		115.040,00	105.000,00	91,27	1,25
9.	611910		2.002,00	10.000,00	499,50	0,12
10.	650200		353.338,00	506.000,00	143,21	6,04

11.	651100		3.419,00	4.000,00	116,99	0,05	
12.	652000		115.695,00	110.000,00	95,08	1,31	
13.	659000		34.992,00	35.000,00	100,02	0,42	
14.	659500		13.145,00	15.000,00	114,11	0,18	
15.	659600		560,00	1.000,00	178,57	0,01	
16.	659700	-	13.643,00	15.000,00	109,95	0,18	
17.	659800		82.297,00	90.000,00	109,36	1,07	
18.	659900		31.483,00	40.000,00	127,05	0,47	
19.	661000		42.767,00	80.000,00	187,06	0,95	
20.	677000		113.768,00	130.000,00	114,27	1,55	
21.	679700		-	10.000,00	-	0,12	
			:	7.647.979,00	8.384.000,00	109,62	100,00

1 –



2015. , 8.384.000 9,62 %
2014. .

(),
79,91 %

3.695.274 m³ 2015. ,

31. 2014.

8.709

1.420

38,81 %

1.464.000
2014. 17,46%

200.000 ,

300.000 ,
30.000 ,

80.000

140.000

5.2.

4 –

			2014.	2015.	5/4	%
1	2	3	4	5	6	7
1.	511000		383.280,00	500.000,00	130,45	6,10
2.	511010		9.784,00	95.000,00	970,97	1,16
3.	511100		26.512,00	50.000,00	188,59	0,61
4.	512200		16.009,00	22.000,00	137,42	0,27
5.	512300		6.441,00	8.000,00	124,20	0,10
6.	512400		11.615,00	18.000,00	154,97	0,22
7.	512500		31.072,00	40.000,00	128,73	0,49
8.	513000		119.533,00	125.000,00	104,57	1,53

9.	513100		273.103,00	400.000,00	146,46	4,88
10.	520000		3.837.487,00	3.850.000,00	100,33	47,01
11.	522000		102.947,00	103.000,00	100,05	1,26
12.	529000		224.303,00	250.000,00	111,46	3,05
13.	531200		43.583,00	45.000,00	103,25	0,55
14.	532000		58.310,00	60.000,00	102,90	0,73
15.	533000		2.359,00	2.400,00	101,74	0,03
16.	535000		56.676,00	61.000,00	107,63	0,74
17.	539200		34.440,00	47.000,00	136,47	0,58
18.	539300	0	8.290,00	5.000,00	60,31	0,06
19.	539600		17.997,00	30.000,00	166,69	0,37
20.	539700		49.386,00	61.000,00	123,52	0,74
21.	539900		109.220,00	115.000,00	105,29	1,40
22.	540000		1.322.132,00	1.535.000,00	116,10	18,74
23.	549000		11.169,00	-	-	-
24.	550000		-	14.000,00	-	0,17
25.	550100		11.350,00	6.000,00	52,86	0,07
26.	550200		10.802,00	15.000,00	138,86	0,18
27.	550500		10.383,00	11.000,00	105,94	0,13
28.	550600		1.800,00	5.000,00	277,78	0,06
29.	550700		2.905,00	3.000,00	103,27	0,04
30.	551000		33.007,00	30.000,00	90,89	0,37
31.	552000		1.516,00	2.000,00	131,93	0,02
32.	552700		1.264,00	2.000,00	158,23	0,02
33.	553000		13.932,00	15.000,00	107,67	0,18
34.	553010		1.430,00	2.000,00	139,86	0,02
35.	554100		6.594,00	5.000,00	75,83	0,06

36.	555000		23.813,00	28.000,00	117,58	0,34
37.	556700		25.132,00	25.150,00	100,07	0,31
38.	559000		60.848,00	75.000,00	123,26	0,92
39.	561000		139.158,00	200.000,00	143,72	2,45
40.	578000		231.223,00	250.000,00	108,12	3,06
41.	579000	, ,	10.061,00	-	-	-
42.	579800		10.765,00	50.000,00	464,47	0,61
43.	579900		-	30.000,00	-	0,37
44.	585000		154.959,00	-	-	-
		:	7.506.590,00	8.190.550,00	109,11	100,00

2 –



9,11 %

2014. 8.190.550,00

()

43,39 %

(511000 513100)

2014. ,

()

46,46 %

400.000

2015. 2014. .

300.000 . ,

-

a a 2015.

4.203.000,00 , 51,32 %

1.535.000 18,74 %

2014. 2015. 16,10 %

() 664.550 2014.

11,46 %

200.000 2014.

43,72 %

330.000 4,03 %

(365).

5.3.

2015. , :

5 -

		2015.
1.		8.384.000,00
2.		8.190.550,00
3.	:	193.450,00

2015.

3 –

2015.



5.4.

6 –

1.		8.384.000,00
2.		8.190.550,00
2.1.		-
2.2.		-
2.3.		1.535.000,00
2.4.		-
2.5.		-
3.	(1 – 2)	193.450,00
4.		1.535.000,00
5.		1.728.450,00
6.		501.050,00
7.		1.227.400,00

5.5.

- 1.
- 2.
- 3.
- 4.

5.5.1.

2014.

()

5.5.4.

2014. 95% 2015.

6.

2015. ()

7 -

1	2	3	7 -			
			4	5	6	7
I						
1.	()	13.752.700,28 (7.031.644)	-	-	-	13.752.700,28 (7.031.644)
2.		46.100,00	46.100,00	-	-	-

II						
3.	” “	9.000,00	9.000,00	-	-	-
4.		10.500,00	10.500,00	-	-	-
5.		27.500,00	27.500,00	-	-	-
6.	” “	200.000,00	200.000,00	-	-	-
7.		20.000,00	20.000,00	-	-	-
8.		15.000,00	15.000,00	-	-	-
9.	.	15.000,00	15.000,00	-	-	-
10.		250.000,00	-	250.000,00	-	-
11.		120.000,00	-	120.000,00	-	-
12.		17.000,00	-	17.000,00	-	-
13.	.	15.000,00	-	15.000,00	-	-

14.	” “	-	-	-	-	-
15.	” “	-	-	-	-	-
16.	” “	-	-	-	-	-
III						
17.	.	11.400,00	11.400,00	-	-	-
18.	.	4.050,00	4.050,00	-	-	-
19.		16.000,00	16.000,00	-	-	-
20.	” “	30.000,00	30.000,00	-	-	-
21.	- 8	30.000,00	30.000,00	-	-	-
22.		18.000,00	18.000,00	-	-	-
23.		4.500,00	4.500,00	-	-	-
24.		2.000,00	2.000,00	-	-	-
25.		10.000,00	10.000,00	-	-	-
26.		15.000,00	15.000,00	-	-	-
27.		5.000,00	5.000,00	-	-	-

28.	GPS	10.000,00	10.000,00	-	-	-
29.		21.000,00	-	-	-	21.000,00
30.		8.800,00	-	-	-	8.800,00
31.		32.800,00	-	-	-	32.800,00
32.		782.332,00	-	-	-	782.332,00
33.	-	782.332,00	-	-	-	782.332,00
34.		2.000,00	2.000,00	-	-	-
35.		586.749,00	-	-	-	586.749,00
36.	-1	140.000,00	-	-	-	140.000,00
		17.009.763,28	501.050,00	402.000,00	-	16.106.713,28

7.

31. 2014. 204
 2015. ()
 2015. 3

8 –

31.

2014.

1.	/	6	2,94
2.	–	48	23,53
3.		7	3,43
4.	/ – V	9	4,41
5.	– IV	53	25,98
6.	– III	54	26,47
7.	– II	2	0,98
8.		13	6,37
9.		12	5,89
	:	204	100,00

9 –

1.	5	22	10,78
2.	6 10	47	23,04
3.	11 15	37	18,14
4.	16 20	26	12,75
5.	21 30	55	26,96
6.	31	17	8,33
	:	204	100,00

10 –

1.	25	4	0
2.	26 – 30	18	2
3.	31 – 40	57	15
4.	41 – 50	66	14
5.	51	59	15
	:	204	46

8.

8.1.

20.000.

8.2.

11.000.000

- 2007. 7.000.000

- 2010. 5.000.000

- 3 ,

- 24 ,

- 1% ,

- 0,5% ,

- (EURIBOR + 1%).

10,5

15. 2011. ,
(EU IPA, EU Municipal Window SIDA)
866.000
(EC DG Enlargement i Sida).

4.561.129,19

2007. (7.000.000)
1.204.450,55

9.

2015.

, () ().
 , ()
 (,
), (. . . ”
 “), .

2015.

2014 - 2016.

2015.

2015.